



Universidade Federal de Pelotas  
Faculdade de Veterinária  
Disciplina de Estágio Curricular Supervisionado



# **Defesa de Estágio Curricular Supervisionado em Medicina Veterinária**

## **Área: Gestão em Agronegócios**

**Apresentador: Mauri Mazurek**

**Orientador Acadêmico: Med. Vet. Dr. Marcio Nunes Corrêa**

**Pelotas, 07 de janeiro de 2014**

# Estágio Curricular Supervisionado

## Gestão em Agronegócios



**Período: 16/09/2013 – 25/10/2013**

**Duração: 232 horas**

**Orientação: Med. Vet. MsC Evaneo Alcides Ziguer**

# Estágio Curricular Supervisionado

Gestão em Agronegócios



**Período: 28/10/2013 – 06/12/2013**

**Duração: 232 horas**

**Orientação: Med. Vet. Ivandro Ramos Martins**

**NUTRITEC Suprimentos**  
**Agropecuários**

# NUTRITEC Suprimentos Agropecuários

- **Fundada em 2009, em Lajeado-RS.**
- **Objetivo: Comercialização de Insumos para Nutrição Animal**



# NUTRITEC Suprimentos Agropecuários

*... Atualmente*

- **Unidades de Agronegócio:** Lajeado-RS e Campo Verde-MT
- **Funcionários:** 41 Colaboradores
- **Missão:** *Comercializar alimentos para o segmento de nutrição animal, com ênfase na satisfação do cliente, por meio de produtos de qualidade e preços competitivos.*
- **Visão:** *Tornar-se referência no setor de alimentos para Nutrição Animal, associando tecnologia e informação a serviço do Agronegócio.*

# NUTRITEC Suprimentos Agropecuários

Produtos comercializados



# NUTRITEC Suprimentos Agropecuários

## Crescimento da Empresa

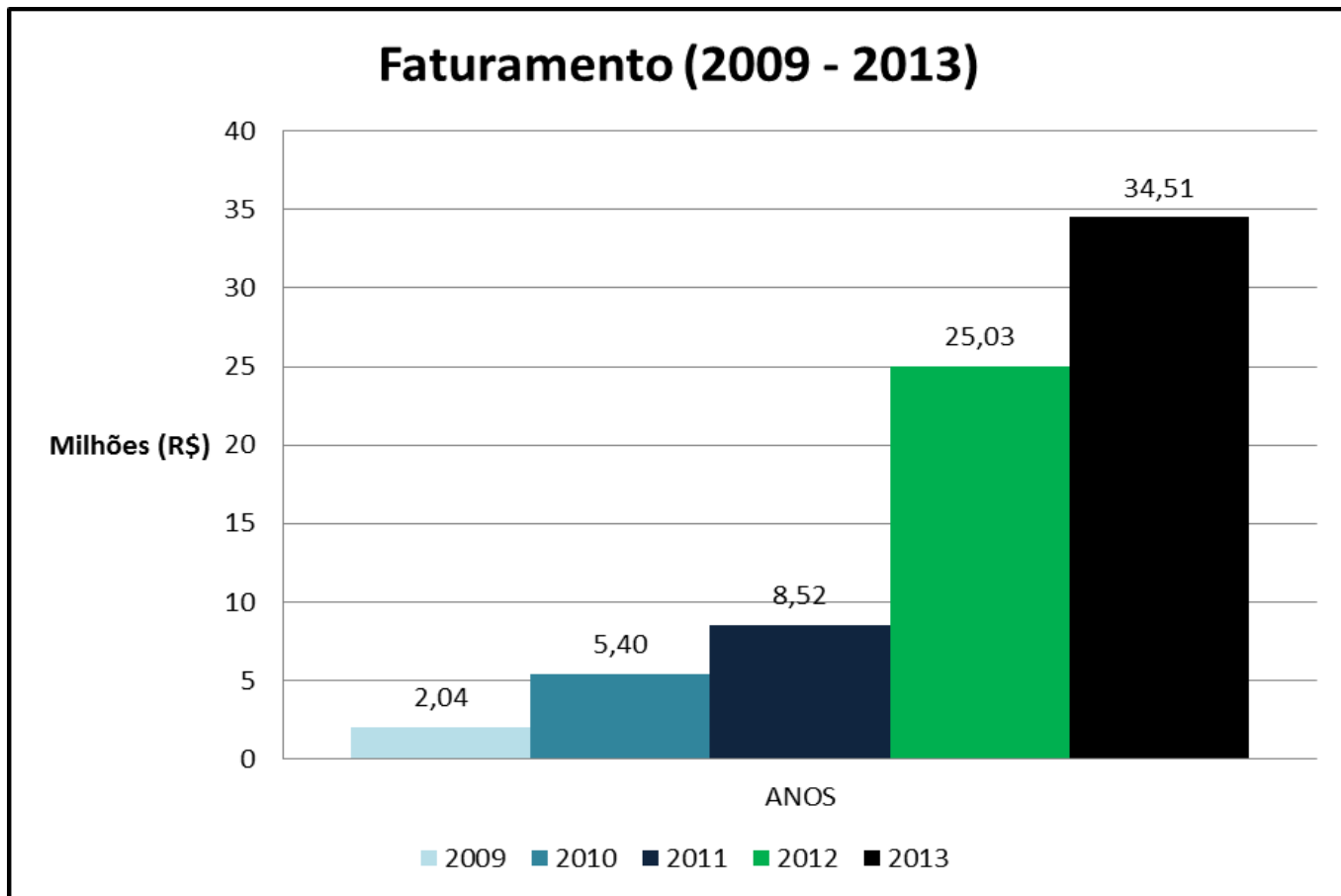



# NUTRITEC Suprimentos Agropecuários

## Dados de Faturamento

### Faturamento 11/2013

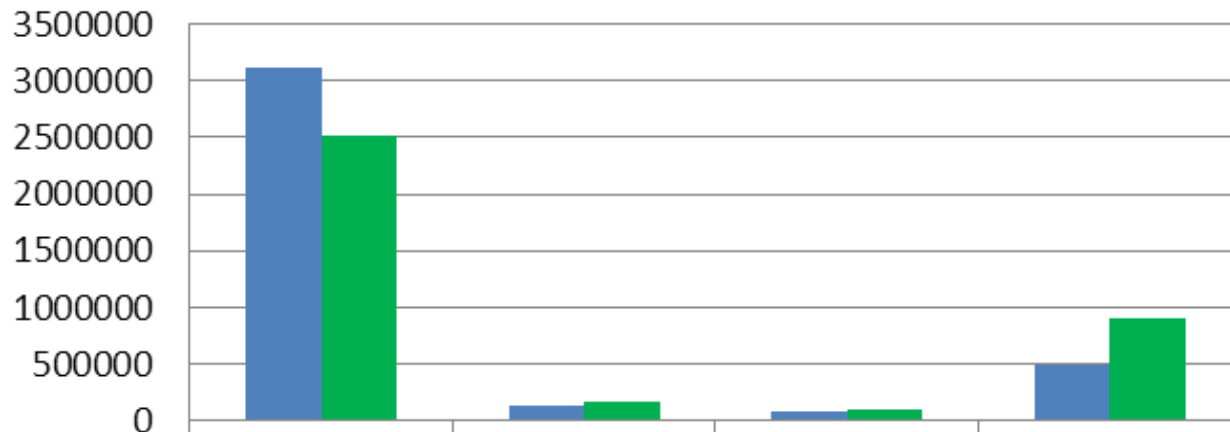

	Farinha de Carne e Ossos	Farinha de Penas	Farinha de Sangue	Farinha de Vísceras
■ VOLUME (kg)	3118586	141150	75087	491660
■ VALOR	R\$ 2.523.169,0	R\$ 174.381,00	R\$ 92.185,65	R\$ 896.794,00

# NUTRITEC Suprimentos Agropecuários

Sistemática da empresa

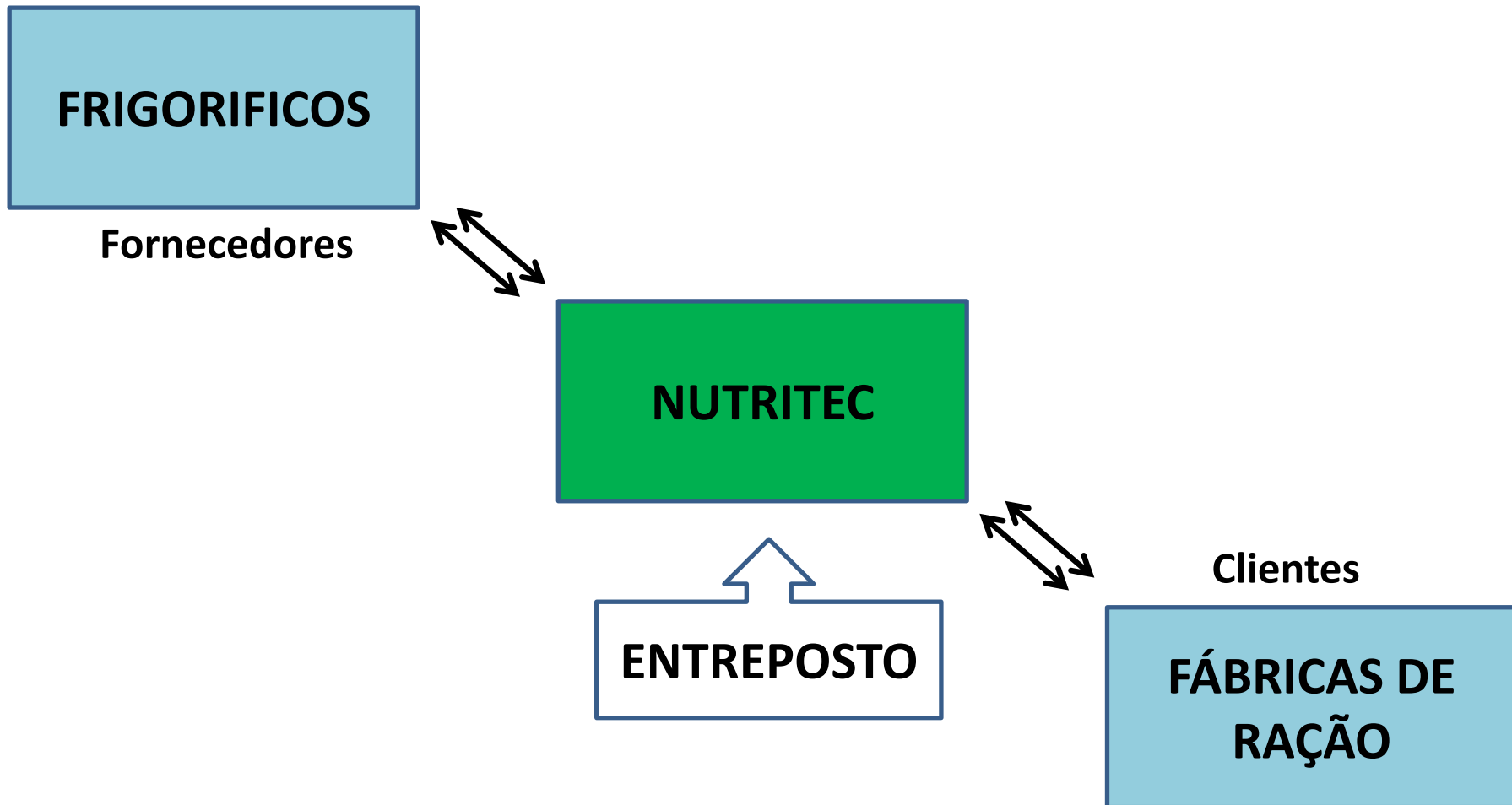

# NUTRITEC Suprimentos Agropecuários

Setor de Logística

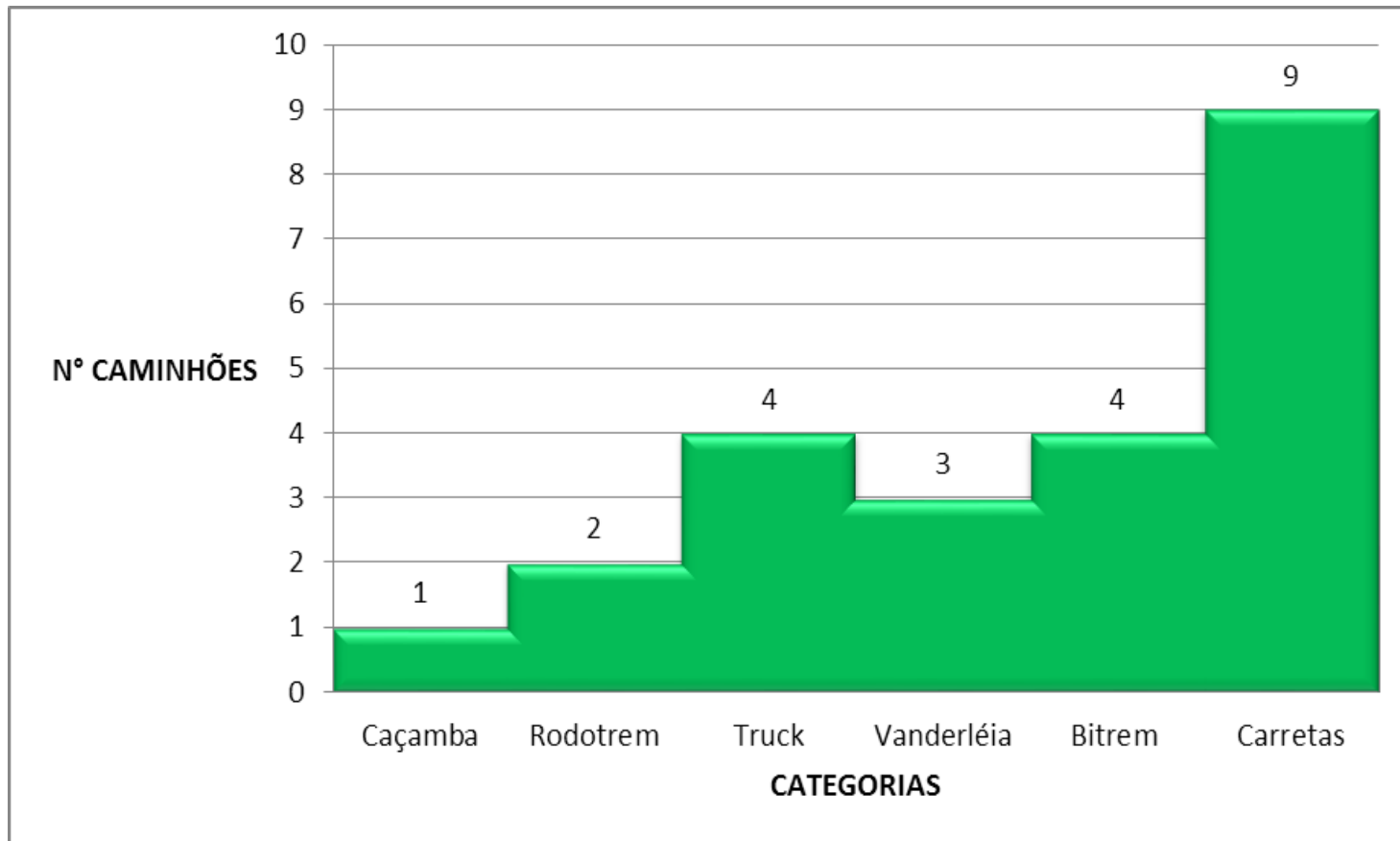

# NUTRITEC Suprimentos Agropecuários

Atividades Realizadas

Banco de dados  
do setor logístico

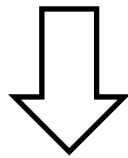

INDICADORES  
DE GESTÃO

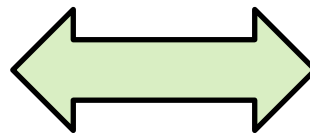

TOMADA DE  
DECISÕES



# NUTRITEC Suprimentos Agropecuários

Decisões tomadas

## Redução dos encargos dos salários dos motoristas

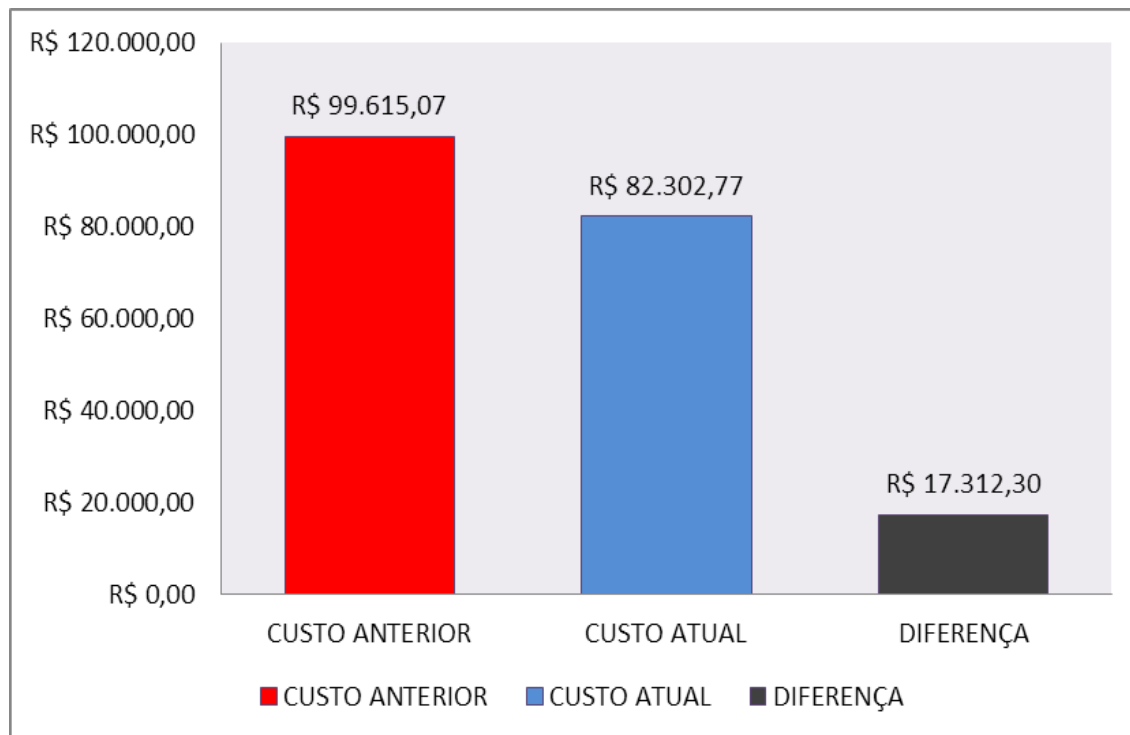

# NUTRITEC Suprimentos Agropecuários

Decisões tomadas

**Fixar postos de abastecimento dos veículos**

**R\$ 400.000,00 Com  
Diesel/mês**

**Redução de 3 %**

**SALDO**  
**R\$ 12.000,00**



# NUTRITEC Suprimentos Agropecuários

Decisões tomadas

## Bonificação aos motoristas por eficiência

Tabela 1: Base de calculo para bonificação de motoristas da categoria Vanderléia.

<b>CARRETA VANDERLÉIA - BASE DE CALCULO PARA BONIFICAÇÃO</b>					
KM RODADOS	10000				
PREÇO DIESEL (R\$)	2,60				
<b>MÉDIA CONSUMO</b>	<b>LITROS NECESSARIOS</b>	<b>VALOR (R\$)</b>	<b>DIFERENÇA (R\$)</b>	<b>BONUS MOTORISTA (R\$)</b>	<b>SALDO – EMPRESA (R\$)</b>
2,05	4878	12.682,93		100,00	
2,10	4762	12.380,95	301,97	200,00	101,97
2,15	4651	12.093,02	589,90	300,00	289,90
2,20	4545	11.818,18	864,75	400,00	464,75

**GLOBAL Agronegócios LTDA**



# GLOBAL Agronegócios LTDA



- **Matriz: Porto Alegre – RS**
- **Condomínio empresarial**
- **Equipe com 28 colaboradores, sendo 13 Médicos Veterinários**

# GLOBAL Agronegócios LTDA

Linha de Produtos



Bayer HealthCare



ourofino  
saúde animal

# GLOBAL Agronegócios LTDA

**Missão:** Ser referência em distribuição de medicamentos veterinários no Rio Grande do Sul, através de equipes altamente capacitadas, ótima estrutura logística e produtos de grande qualidade.

**Visão:** Comercializar medicamentos veterinários de alta qualidade, com agilidade e confiança.

# GLOBAL Agronegócios LTDA

## Logística da Empresa

- Principais transportadoras do RS
- Agilidade e confiabilidade na entrega
- Mínimo espaço de tempo entre o pedido e a entrega.



# GLOBAL Agronegócios LTDA

## Organograma do setor de vendas

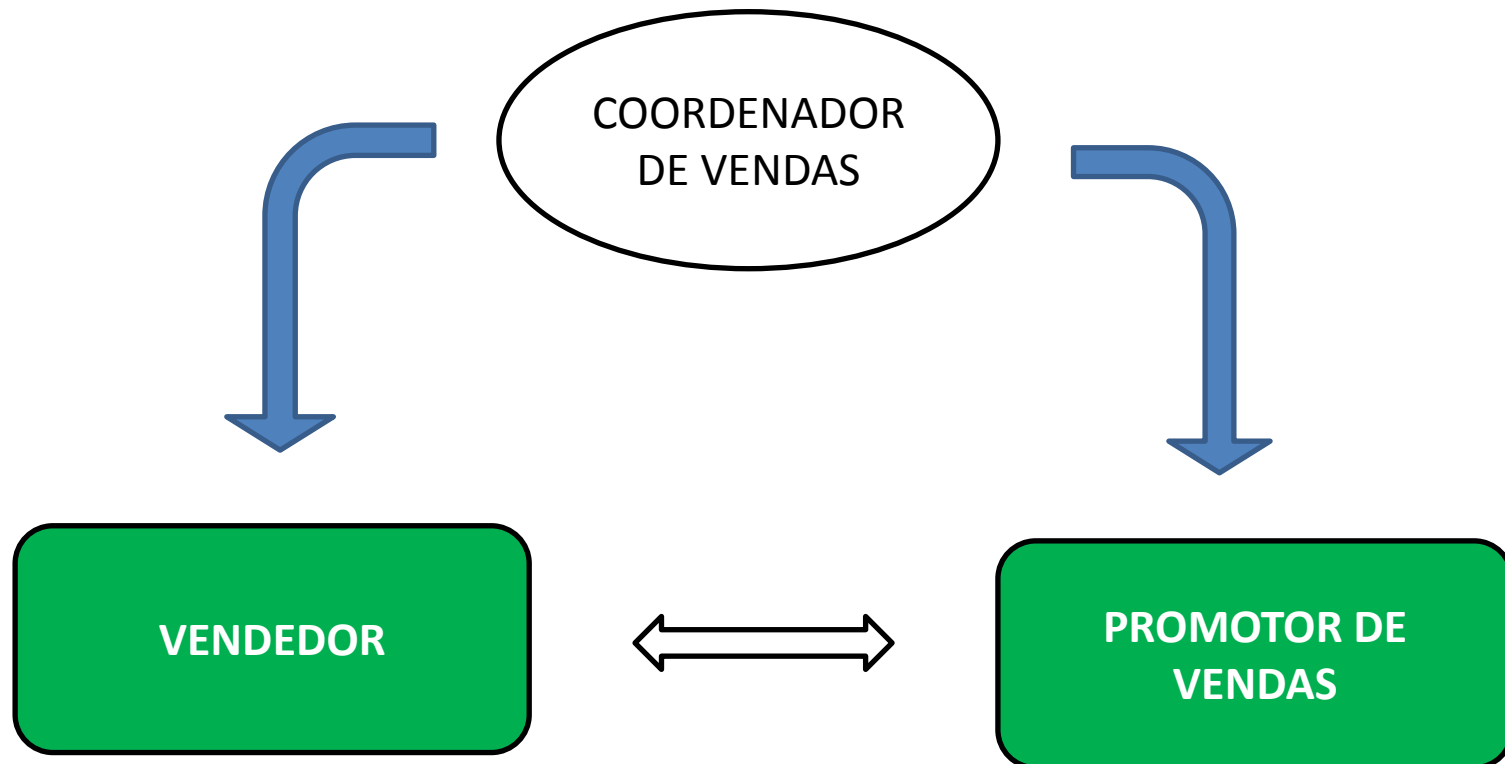

# GLOBAL Agronegócios LTDA

## TÉCNICO DE VENDAS

- Suporte Técnico
- Controle do estoque dos clientes
- Organização de roteiros
- Transmissão de pedidos
- Estratégias de marketing



# GLOBAL Agronegócios LTDA

**PROMOTOR DE  
VENDAS**



- Atendimento a lojas agropecuárias
- Atendimento ao consumidor final

# Discussão de caso

## Coccidiose em Bezerros

- **Alta Incidência**
- **Causada por protozoários**
- **Responsável por enormes prejuízos econômicos em um sistema de produção**



# Coccidiose em Bezerros

## Etiologia

### Coccídeos do Gênero *Eimeria*

- *Eimeria bovis*
- *Eimeria zuernii*
- *Eimeria alabamensis*

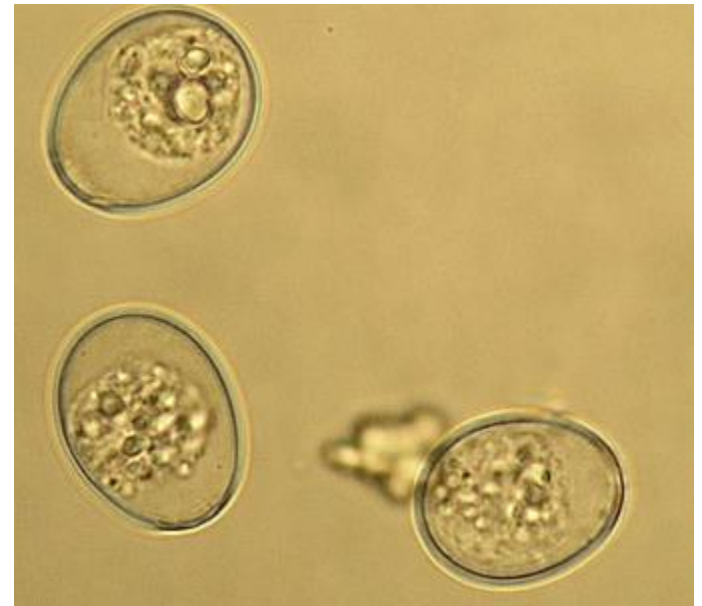

Fonte: Manual Técnico Baycox®

# Coccidiose em Bezerros

## Fisiopatologia e Manifestações Clínicas

- **Destruição das células intestinais**
- **Redução na capacidade de absorção**
- **Diarreia líquida e hemorrágica, animais fracos e abatidos**
- **Enfermidade Subclínica**

# Coccidiose em Bezerros

## Manejo e Controle da Enfermidade

- **Higiene e limpeza das instalações**
- **Colostragem adequada**
- **ECC adequado**
- **Evitar situações de estresse**
- **Estabelecer programas de controle de agentes vetores**



# Acompanhamento das Propriedades

## Objetivo

- **IDENTIFICAR** problemas e oferecer **SOLUÇÕES** para as propriedades
- **Promover venda de produtos**

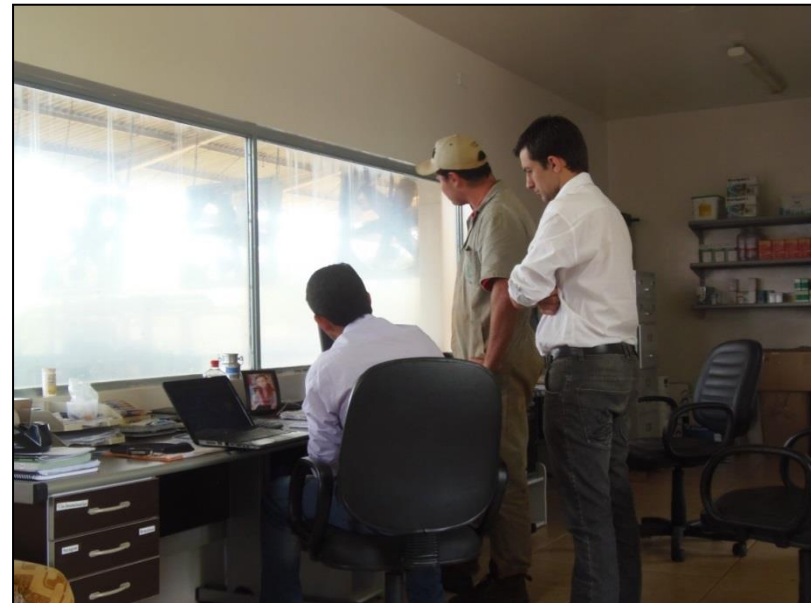

# Acompanhamento das Propriedades

Solução proposta

- ***Baycox® ruminantes***
- **Toltrazurila**
- **Metafilático**
- **Adequação do manejo na propriedade**
- **Utilização de produtos para prevenção.**



# CONSIDERAÇÕES FINAIS

**Complementar o conhecimento teórico adquirido durante a vida acadêmica**

**Conhecer a sistemática das empresas**

**Desenvolver empreendedorismo**

**Crescimento Pessoal e Profissional**

**Oportunidades**

# AGRADECIMENTOS

- **Meus pais**
- **Amigos e colegas**
- **NUTRITEC Suprimentos Agropecuários LTDA.**
- **GLOBAL Agronegócios LTDA.**
- **NUPEEC**
- **Prof. Marcio Nunes Corrêa**



A cow with a white face and dark body stands in a field at sunset. The background shows rolling hills under a warm, golden sky. The cow is looking towards the camera.

*Muito obrigado!*

*Contem sempre comigo!!*

*“Quem dera a cada palavra  
A cada verso que viesse  
Uma amizade eu fizesse  
Dessas que tem fundamento  
Com semelhança ao vento  
Que não tem hora, lugar  
Amigo pra se contar  
Sem ter dia e nem momento.”*

*(Evandro Pereira)*